Koncert w Szkole Muzycznej

14.05.2015 r.

4 maja o godz. 17:00 w sali koncertowej PSM I i II stopnia im. S. Moniuszki w Zabrzu odbył się 3 godzinny koncert w wykonaniu uczniów szkoły muzycznej, który był podsumowaniem kampanii społecznej NIEBIESKIE ZABRZE. Uroczystość prowadziła p. wicedyrektor szkoły muzycznej mgr Ewelina Wilburg-Marzec. W przerwie koncertu odbyła się aukcja obrazów zabrzańskich artystów, z której dochód ok. 3600 zł zostanie przeznaczony na wyposażenie pracowni dla dzieci z autyzmem. Na koncert przybyło wielu znamienitych gości;

PRZEDSTAWICIELE URZĘDU MIASTA ZABRZE
* W-ce prezydent Miasta Zabrze - Janusz Pawluch
• Radna Sejmiku Wojewódzkiego, (dyr. Poradni Psychologiczno Pedagogicznej w Zabrzu) - Urszula Koszutska
• W-ce przewodniczący Rady Miasta - Borys Borówka
• Radna Rady Miasta Zabrze
- Łucja Chrzęstek - Bar
• Pełnomocnik prezydenta ds. Osób niepełnosprawnych - Helena Budzanowska
• Koordynator COP Zabrze – Czesław Zdechlikiewicz

SPONSORZY
• Fundacja Nadzieja – przedstawiciel Leszek Bednarski
• Prezes zarządu Ośrodka Pomiarów i Automatyki Przemysłu Węglowego – Bernard Hucz
• Firma Marco – Iwona Sulewska i Daniel Niewiński

PARTNERZY
• Kierownik szkolenia praktycznego na wydziałach masażu i terapii zajęciowej Centrum Kształcenia Zawodowego i Ustawicznego Województwa Śląskiego w Zabrzu – Joanna Siodłak
• Przedstawiciel Medycznej Szkoły Policealnej Województwa Śląskiego w Zabrzu – Joanna Frychel – Imiolczyk

OGRANIZATORZY KONCERTU
• Dyrektor Państwowej Szkoły Muzycznej I i II Stopnia im. Stanisława Moniuszki w Zabrzu - Małgorzata Tyszer
• Prezes Stowarzyszenia KONTAKT działającego przy Zespole Szkół Specjalnych Nr 41 w Zabrzu – Renata Krajewska
• Dyrektor Zespołu Szkół Specjalnych Nr 41 w Zabrzu – Teresa Paradowska
• W-ce dyrektor Zespołu Szkół Specjalnych Nr 41 w Zabrzu – Irena Rutkowska

Podczas koncertu przed licznie zgromadzoną publicznością wystąpiło kilkudziesięciu młodych muzyków. Nie zabrakło chórów, orkiestry smyczkowej, czy zespołu akordeonowego.Ponadto wystąpił zespół gitarowy oraz orkiestra dęta.

Koncert składał się dwóch części.
W CZĘŚCI I wystąpili:

1. Chór mieszany PSM II st.
• Clement Jannequin – Au joli jeu
• Gerardo Guevai – Apamuy Shungo – mel. nikaraguańska
• Robert Faltus – Marieta Cistellera – mel. katalońska

2. Chór dziecięcy PSM I st. przygot. Barbara Gajek-Kraska
• Józef Świder – Dróżka przez pole (a cappella)
• Franz Abt – Koncert Przyrody (a cappella)
• John Williams – Double trouble z filmu Harry Potter i więzień Azkabanu z towarzyszeniem zespołu instrumentalnego

3. Orkiestra smyczkowa PSM I st. przygot. Marta Różak
• Antonio Vivaldi – Koncert G-dur na orkiestrę smyczkową RV 151
alla Rustica cz. III Allegro
• Ludwig van Beethoven – Menuet G-dur w opracowaniu na orkiestrę smyczkową .4. Zespół gitarowy PSM I i II st. przygot. Jan Pająk
• Elise Just – Serenada e-moll cz. II
• George Bizet – Habanera z opery Carmen opr. Dariusz Kupiński

5. Zespół akordeonowy PSM I i II st. przygot. Lilianna Bochen
• J. S. Bach/ opr. Zygmunt Kliks – Preludium C-dur
• oprac. Władysław Rzeszowski – Walc dla matki

6. Orkiestra dęta PSM II st. przygot. Dariusz Kasperek
arr. Zygmunt Kliks
• Henry Fillmore – The poet, peasant and Light cavalryman
• Jan de Haan – The Young Amadeus (opracowanie tematu z II cz. koncertu klarnetowego A-dur W. A. Mozarta)
• Rio Rita

W CZĘŚĆ II zaprezentowali się następujący wykonawcy:

7. Orkiestra smyczkowa PSM II st. przygot. Barbara Gajek-Kraska
• W. A. Mozart – 3 kontredanse KV 609 na orkiestrę smyczkową, flet i werbel
• arr. Robert Longfield – Suita muzyczna z filmów o Jamesie Bondzie

8. Orkiestra symfoniczna PSM II st. przygot. Barbara Gajek-Kraska
• Sergiusz Prokofiew – balet Romeo i Julia – Montecchi i Capuleti
• Francesco Sartori/ opr. Zygmunt Kliks – Time to say goodbye
Volha Tsiarentsyeva – śpiew
• Stephen Schwartz/ opr. Zygmunt Kliks – When you believe z filmu animowanego Książe Egiptu
Weronika Jagodzińska i Michalina Kraska – śpiew z towarzyszeniem Chórów PSM I st. i PSM II st.

Koncert został nagrodzony gromkimi brawami. Po zakończeniu koncertu goście-prZedstawiciele
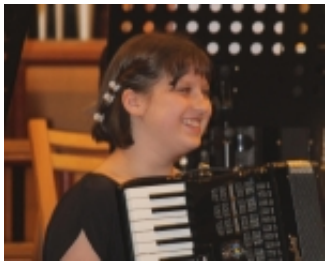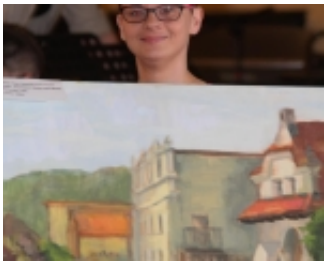
Urzędu Miasta Zabrze, organizatorzy, partnerzy i sponsorzy oraz nauczyciele Zespołu Szkół nr 41 zostali zaproszeni na tort będący uwienczeniem koncertu oraz kampanii NIEBIESKIE ZABRZE.