# Konkurs "Świąteczna bombka"

02.12.2014 r.

2 grudnia 2014 r. po raz kolejny odbyło się rozwiązanie ogólnoszkolnego konkursu "Świąteczna bombka". Do konkursu przystąpiły wszystkie klasy Szkoły Podstawowej i Gimnazjum oraz uczestnicy Świetlicy Terapeutycznej i podopieczni Oddziału Przedszkolnego. Jak zawsze prace były bardzo pomysłowe i oryginalne.

W tym roku motywem przewodnim prac było serce, nawiązujące do postaci profesora Zbigniewa Religi.

Tradycyjnie już imprezę uświetnił występ młodych muzyków z zaprzyjaźnionej Szkoły Muzycznej z Zabrza. Wspólny występ muzyczny uczniów naszej szkoły i gości nagrodzono gromkimi brawami.

Prace konkursowe zostaną wyeksponowane na teranie miasta Zabrze.

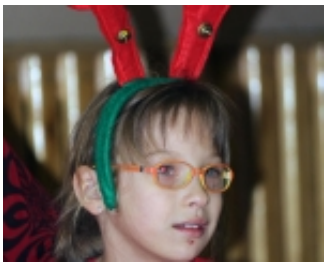
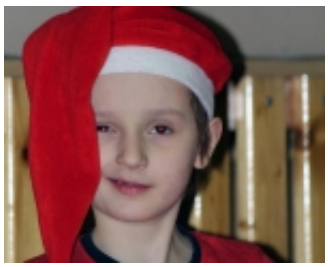

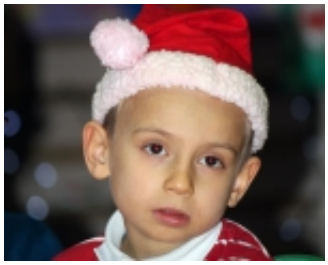
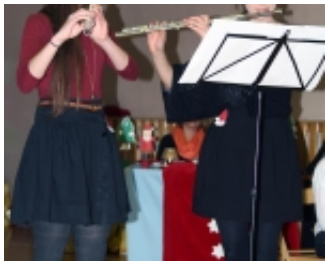
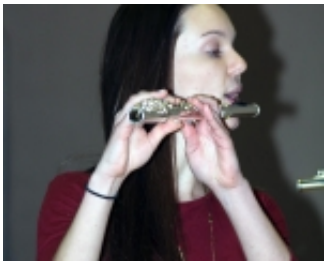

SZKOŁA Z SERCEM

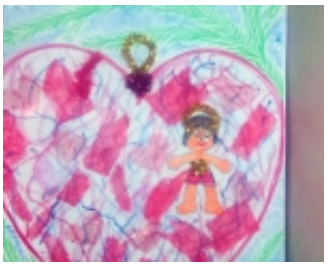

BAR SAŁATKOWY
św. MIKOŁAJA ☺