Rostrzygnięcie konkursu "Świąteczna bombka"

07.12.2007 r.

W listopadzie tego roku ruszyła kolejna edycja szkolnego konkursu plastycznego "Świąteczna bombka". Tradycyjnie już, w okresie mikołajkowym (7 XII.2007r.), odbyło się rozstrzygnięcie konkursu. Imprezę uświetnił występ młodzieży ze Szkoły Muzycznej w Zabrzu. Uczniowie tej szkoły wraz z pedagogami i panią Dyrektor Małgorzatą Tyszer po raz kolejny gościli w naszej placówce podczas rozstrzygnięcia konkursu. Swoimi występami wprowadzili nas w świąteczny nastrój.

Miłą niespodzianka była wizyta przedstawicieli Fundacji "Nadzieja Dzieci" , którzy obdarowali wszystkich uczniów naszej szkoły mikołajkowymi paczkami.

Prace konkursowe można obejrzeć na stronie internetowej oraz na terenie **Centrum Handlowego PLATAN jak również w Domu Muzyki i Tańca w Zabrzu**.

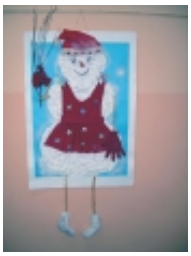

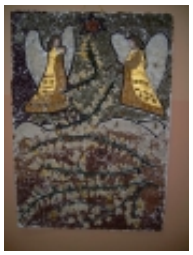

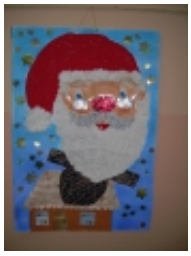
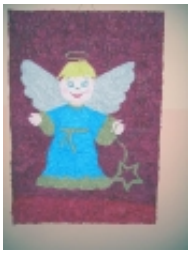
WESOŁYCH
ŚWIĄT