# Rozstrzygnięcie konkursu Świąteczna bombka

09.12.2010 r.

W czwartek 9 grudnia 2010 r. po raz trzynasty odbyło się rozwiązanie ogólnoszkolnego konkursu "Świąteczna bombka". Do konkursu przystąpiły wszystkie klasy Szkoły Podstawowej i Gimnazjum oraz uczestnicy Świetlicy Terapeutycznej i podopieczni Oddziału Przedszkolnego. Jak zawsze prace były bardzo pomysłowe i oryginalne. Tym razem wykonawcy często wykorzystywali do ich wykonania surowce naturalne typu: drewniane odpadki z ostrzenia kredek, kawałki szyszek, groch, fasola, płatki śniadaniowe, słonecznik itp.

Tradycyjnie już imprezę uświetnił występ młodych muzyków z zaprzyjaźnionej Szkoły Muzycznej z Zabrza. Wspólny występ muzyczny uczniów naszej szkoły i gości nagrodzono gromkimi brawami.

Prace konkursowe zostaną wyeksponowane w salach restauracji Impresja oraz na terenie Urzędu Miejskiego w Zabrzu. Można je również jeszcze raz podziwiać w galerii internetowej.
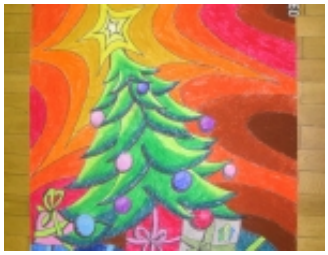
**Gratulujemy wszystkim wykonawcom i zapraszamy do obejrzenia prac!**