WOŚP - zabawa karnawałowa

10.01.2013 r.

Już po raz 7-my Wielka Orkiestra Świątecznej Pomocy zagrała w naszej szkole. W akcji udział wzięli uczniowie, rodzice, dyrekcja, nauczyciele oraz pracownicy obsługi.

Dzień łasucha czyli „Dla każdego coś słodkiego” rozpoczął „Wielkie Granie”. Kolejne imprezy podczas których zbierano datki na Wielką Orkiestrę to : 2-dniowy Bar sałatkowy, loteria fantowa, Bal przebierańców oraz licytacja wyrobów ze srebra. Imprezą towarzyszącą akcji była wystawa kartek i stroików świątecznych.
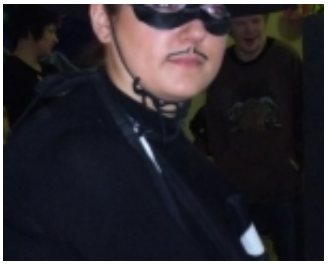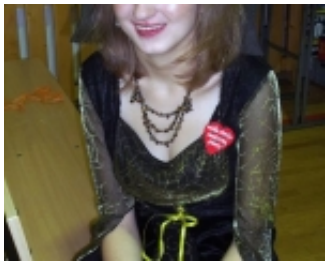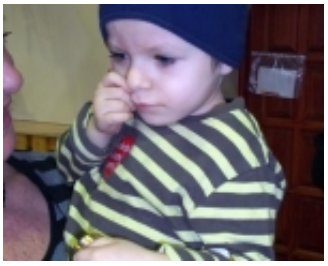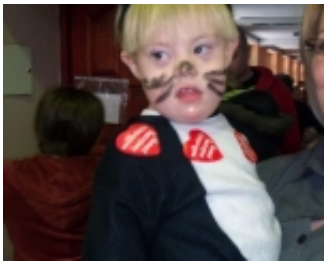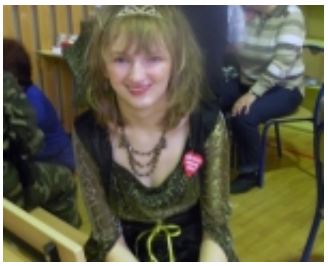
Łącznie zebraliśmy **1338zł!** Do zobaczenia za rok!