„Ze świata kultury górniczej” wystawa w Muzeum Górnictwa Węglowego

08.05.2013 r.

Dnia 08.05.2013r. przedszkolaki z Oddziału „B” oraz uczniowie klasy 3a Szkoły Podstawowej i Ia Gimnazjum wraz ze swoimi nauczycielami mieli okazję zobaczyć kolejną część wystawy muzealnej, która nosi tytuł „Ze świata kultury górniczej”. Tym razem Pani Urszula Potyka przedstawiła długą i niebezpieczną drogę górnika do kopalni. Na drodze tej nierzadko pojawiały się zjawy ze śląskich legend takie jak: meluzyna, strzyga śląska czy utopiec.

Następnie przybliżona została uczniom postać św. Barbary – patronki górników. W kaplicy usłyszeli modlitwę do św. Barbary oraz zapoznali się z jej wizerunkiem na obrazach, rzeźbach i sztandarach.

Sporym zainteresowaniem cieszył się również fragment chodnika z duchem podziemi – Skarbnikiem.
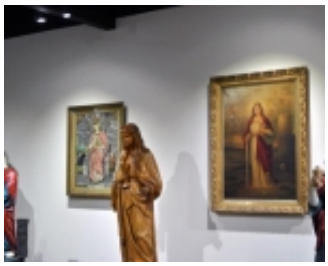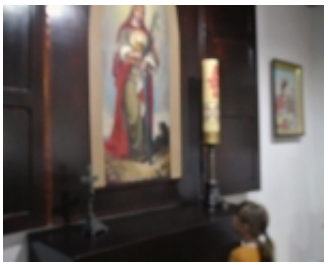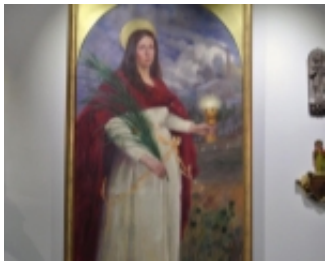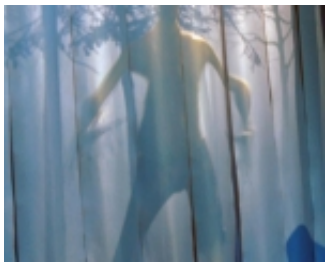
Wyjście zorganizowała mgr Dorota Szmatlok.