XXV Śląski Mityng Pływacki Olimpiad Specjalnych w Rybniku

27.11.2017 r.

Piękna, sportowa rywalizacja, emocje i wspaniała zabawa. Tak wyglądał XXV Śląski Mityng Pływacki Olimpiad Specjalnych rozegrany na pływalni "Akwarium" w Boguszowicach.

W miniony piątek pływalnia w Boguszowicach wypełniła się do ostatniego miejsca. W XXV Śląskim Mityngu Pływackim Olimpiad Specjalnych wzięły udział aż 22 zespoły. Towarzyszący zawodnikom kibice zgotowali sportowcom gorący doping.

(źródło: https://www.rybnik.com.pl/wiadomosci,olimpiady-specjalne-op…)

Nasi zawodnicy Kamil W., Piotr K., Artur K., Piotr P., Wojtek K. dali z siebie wszystko- pełni energii, radości i wytrwałości dopływali do mety. Ich wysiłek został nagrodzony medalami.

- Kamil Woźniak- złoty medal w pływaniu ze sprzętem na dystansie 25m,
- Piotr Kwiatkowski - srebrny medal w pływaniu ze sprzętem na 25 m
- Artur Kirschowski - brązowy medal w pływaniu na dystansie 25m ze sprzętem
- Piotr Pilch - 5 miejsce w pływaniu na dystansie 25 m
- Wojciech Kaczorowski -6 miejsce w pływaniu na dystansie 25 m

Wszyscy włożyli w swoje małe i duże zwycięstwa ogromny wysiłek, serdecznie im dziękujemy za godne reprezentowanie szkoły w zawodach pływackich. Rodzicom dziękujemy za pomoc w opiece nad uczniami czasie mityngu.

Dla wszystkich zainteresowanych obejrzeniem większej ilości zdjęć z mityngu odsyłam do linku podanego poniżej.

(https://www.rybnik.com.pl/fotogaleria,plywalnia-w-boguszowi…)

Olimpiady
Specjalne
Śląskie

ŚLĄSKI MITYNG PŁYWACKI
Olimpiad Specjalnych

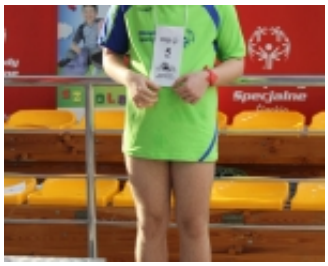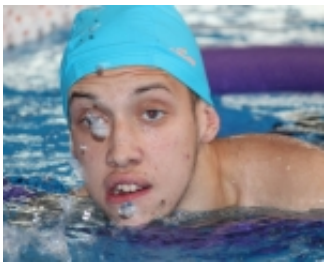
Specjalne